

CUM EXPLICĂM STADIILE BOLII DE INIMĂ

Utilizați VETMEDIN® Murmur Box pentru a explica stadiile bolii de inimă, accentuând faptul că în primele stadii (A și B) câinii nu prezintă niciun simptom al bolii, dar detectarea murmurului prin auscultare este primul semn că boala a debutat.

STADIUL A

Stadiul A, ascultat în VETMEDIN® Murmur Box, se aude ca o aritmie sinusală. Inima bate mai repede sau mai încet atunci când câinele inspiră și expiră.

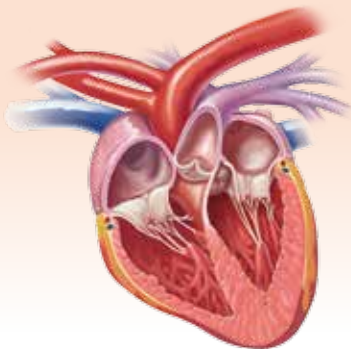

STADIUL B1

Cu ajutorul imaginii de pe VETMEDIN® Murmur Box fața B1, explicați proprietarului că valva mitrală se deformează și nu se mai închide cum ar trebui. Ceea ce permite sângelui să se scurgă înapoi în atriumul stâng, de unde și murmurul.

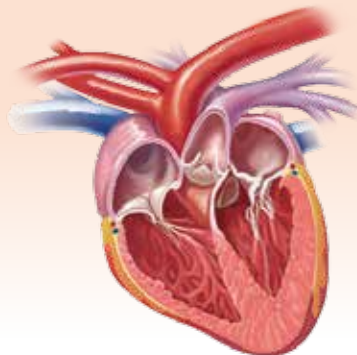

STADIUL B2

Folosindu-vă de imaginea de pe VETMEDIN® Murmur Box fața B2 și de murmurul care se aude mai clar, explicați proprietarului că în acest stadiu inima este posibil să fie mărită sau modificată și că aceste modificări sunt vizibile la radiografie sau ecocardiografie.

Explicați-i că, pe măsură ce valva mitrală se degenează, inima e nevoită să-și mărească dimensiunea pentru a face față volumului mărit de sânge pe care trebuie să-l pompeze afară, din cauza funcționării necorespunzătoare a valvei mitrale.

Veți observa că sunetele pentru murele corespunzătoare stadiilor B1 și B2 sunt similare, acest lucru este deliberat așa.

Cu toate că, în general, murmurul crește în intensitate pe măsură ce boala avansează, este imposibil să se facă diferența între stadiul B1 și B2 numai în baza intensității murmurului.

Sunt necesare investigații suplimentare (radiografie toracică sau ecocardiogramă) pentru a face diferența între aceste două stadii. Astfel că puteți demonstra foarte ușor necesitatea unor teste suplimentare pentru diagnosticarea corectă deoarece cele două sunete sunt foarte asemănătoare.

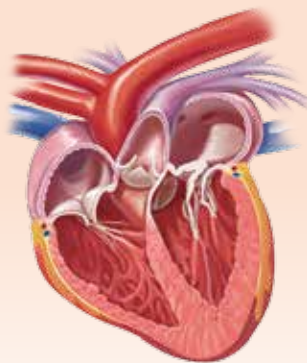

STADIUL C

Explicați proprietarului că în stadiul C, inima mărită sau modificată se vede la radiografie, murmurul se aude și sunt semne vizibile de insuficiență cardiacă. Ritmul cardiac este mult mai intens. Câinii care ajung în stadiul C suferă de insuficiență cardiacă și ritmul cardiac este mai ridicat.

Accentuați că în acest stadiu, este necesar tratament neîntrerupt cu VETMEDIN® pentru a asigura cea mai bună calitate a vieții pentru animalul lor. În acest stadiu se recomandă și alte opțiuni de tratament.

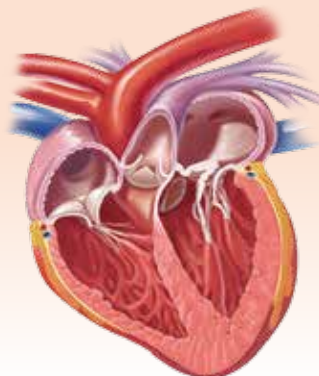

VĂ PREZENTĂM: VETMEDIN® MURMUR BOX

Auscultarea este un instrument cheie în diagnosticarea timpurie a bolilor de inimă, dar modalitatea de a explica proprietarilor de animale de companie acest lucru poate fi o adevărată provocare.

VETMEDIN® Murmur Box a fost creată pentru a vă ajuta să comunicați cu clienți cu privire la diferitele stadii în degenerarea mixomatoasă a valvei mitrale (Boala Valvulară Mitrală Mixomatoasă -MMVD) și modul în care se modifică structura cordului pe măsura ce boala avansează.

Având la îndemână posibilitatea de a demonstra practic diferența dintre sunetul unui ritm cardiac normal și a diferitelor murmure puteți explica proprietarilor necesitatea unor investigații suplimentare, în special a radiografiei toracice.



EXPLICAȚI TRATAMENTUL CU VETMEDIN® ÎN TABLOUL PRE-CLINIC AL MMVD

Proprietarilor care au animale de companie cu stadii mai avansate ale bolii, dar asimptomatice (Stadiul B2), e bine să le spuneți încă de la început că deși această boală a cordului nu poate fi vindecată complet, VETMEDIN® îi poate întârzia evoluția, prelungind perioada de timp în care câinele nu manifestă simptomele insuficienței cardiace.

VETMEDIN® este singurul produs medicinal indicat în stadiul B2 al bolilor de inimă*, un studiu recent a demonstrat că utilizarea VETMEDIN® în stadiul B2 aduce cu sine beneficii semnificative¹, cu o medie de:

15 
LUNI CÂȘTIGATE

în lupta cu boala comparativ cu câinii cărora nu li se administrează VETMEDIN®

60% 
MAI MULT TIMP

rămâne la nivelul stadiului B2 fără semne vizibile de discomfort

cu **10%** 
crește DURĂTA DE VIAȚĂ

fără simptomele insuficienței cardiace care afectează considerabil calitatea vieții†.

* Pentru tratamentul câinilor cu boala valvulară mitrală mixomatoasă (MMVD) în stadiul preclinic (asimptomatic cu murmur mitral sistolic și simptome de cord mărit), în vederea întâzierii debutului simptomelor clinice ale insuficienței cardiace. Diagnosticul trebuie emis în urma examinării fizice și cardiace detaliate, care trebuie să includă o ecocardiografie sau radiografie după caz.

† Ten percent more life without CHF was calculated based on an estimated life-span for all small to medium-sized dogs being 12.5 years. Fifteen months is equal to 1.25 years, which is 10% of 12.5 years.

Reference:

1. Boswood A, Häggström J, Gordon SG, et al. Effect of pimobendan in dogs with preclinical myxomatous mitral valve disease and cardiomegaly: The EPIC Study – a randomized clinical trial. *J Vet Intern Med.* 2016;30(6):1765–1779.

Vetmedin 5 comprimate masticabile pentru câini /Pimobendan este un produs medicinal veterinar care face parte din grupa stimulentele cardiace. **Indicații pentru utilizare:** Pentru tratamentul insuficienței cardiace congestive canine, provocate de cardiomiopatia dilatativă sau insuficiența valvulară (regurgitarea valvei mitrale și/sau tricuspide). Pentru tratamentul cardiomiopatiei dilatative în stadiu preclinic (asimptomatic cu o creștere a diametrului ventriculului stâng la finalul sistolei și diastolei) la rasele Doberman Pinscher, după diagnosticul ecocardiografic de boală cardiacă. Pentru tratamentul câinilor cu boală valvulară mitrală mixomatoasă (MMVD) în stadiu preclinic (asimptomatic cu murmur mitral sistolic și simptome de cord mărit), în vederea întâzierii debutului simptomelor clinice ale insuficienței cardiace.

Numai pentru uz veterinar. Se eliberează numai pe bază de rețetă veterinară. Citiți prospectul produsului înainte de utilizare. **Nr. autorizațiilor de comercializare:** 150498 +15500. **Deținătorului autorizației de comercializare:** Boehringer Ingelheim Vetmedica GmbH, 55216 Ingelheim/Rhein, Germania.

INSTRUCȚIUNI DE UTILIZARE VETMEDIN® MURMUR BOX

Pornire:

VETMEDIN® Murmur Box se pornește prin rotirea discului negru de pe fața A (se aprinde o lumină roșie), tot de aici se poate regla și volumul.

Pe fiecare față a cubului, este un buton care pornește și oprește sunetul corespunzător stadiului menționat pe respectiva față.

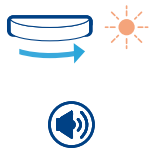

După fiecare utilizare:

Închideți aparatul după fiecare utilizare rotind discul negru până se aude un clic și lumina roșie se stinge, astfel veți conserva durata de viață a bateriei.



Înlocuirea bateriei:

Dacă nu se mai aude niciun sunet sau lumina roșie se stinge atunci când aparatul e pornit înseamnă ca bateria s-a terminat.

Deșurubați cele patru șuruburi ale bazei cubului. Desfaceți cutia în care se află bateriile și înlocuiți cele 3 baterii AAA, așezându-le ca în schița de pe cutia bateriilor.



Închideți cutia bateriilor și fixați la loc baza cubului cu cele 4 șuruburi.